

GUIDE DE COMPÉTITION

**CYCLO
CROSS**



COUPE DE FRANCE

Épreuve UCI Classe 1

15 octobre 2017

Besançon (Bourgogne - Franche Comté)



COUPE DE FRANCE CYCLO-CROSS 1^{ère} MANCHE - BESANÇON (BOURGOGNE - FRANCHE COMTE)

Édito	3
Présentation de l'organisation	4
COMPÉTITION	
Permanence / Lieux pratiques	6
Programme sportif	7
Plan du circuit	8
INFOS PRATIQUES	
Accès / Plan	9
Infos grand public	11
Hébergements	12
Contacts	13
Partenaires	14

EN SPECIALISTES !

Ce dimanche 15 octobre, le célèbre site de La Malcombe de Besançon sera le théâtre de la manche d'ouverture de la Coupe de France de Cyclo-cross 2017-2018, disputée sur quatre étapes.

L'Amicale Cycliste Bisontine, club FFC plus que cinquantenaire, son comité d'organisation et son Président Pascal Orlandi ne sont pas à leur premier coup d'essai. Lieu d'accueil des Championnats de France en janvier 2016, à l'occasion de ses premiers Championnats nationaux, Besançon a la particularité d'avoir déjà accueilli quatre manches de Coupe de France depuis novembre 2009. De véritables succès populaires et médiatiques !

De nombreux événements qui ont contribué à développer et à faire briller la discipline.

Tous les spectateurs présents en janvier 2016 à l'occasion des France se souviennent encore aujourd'hui de la magnifique confrontation entre Francis Mourey, le régional de l'étape, et Clément Venturini, le coureur de l'équipe Cofidis, sur l'épreuve Elite hommes. Une bataille impressionnante tant les conditions climatiques étaient dantesques.

Confier à l'Amicale Cycliste Bisontine l'organisation de cet événement est assurément un gage de réussite tant sur le plan technique qu'organisationnel.

Cette année encore, Besançon accueille plus de 600 coureurs toutes catégories confondues, qui s'affronteront sur ce qui sera l'épreuve de lancement de la saison 2017-2018 de cyclo-cross. Les engagés se confronteront à un parcours très technique qui fera le bonheur des spectateurs.

Je tiens particulièrement à remercier Pascal Orlandi et son équipe pour leur confiance et leur implication. L'AMCB est un club véritablement passionné par le cyclo-cross et qui joue un grand rôle dans le développement de cette discipline hivernale si spectaculaire et particulièrement appréciée du grand public.

Merci également à la ville de Besançon et à son Maire Jean-Louis Fousseret, également Président du Grand Besançon, au Conseil Départemental du Doubs et à sa Présidente Christine Bouquin, à la Région Bourgogne-Franche-Comté et à sa Présidente Marie-Guite Dufay, à tous les partenaires, ainsi qu'aux nombreux bénévoles, qui feront de ce rendez-vous un magnifique spectacle et une compétition de très haut niveau.

Je souhaite bonne chance à toutes et à tous les coureurs. Que cette manche de Coupe de France soit le fabuleux coup d'envoi de cette nouvelle saison de cyclo-cross.

Michel CALLOT
Président de la FFC



ORGANISATEURS

MEMBRES DU C.L.O.

L'Amicale Cycliste Bisontine, club organisateur de la 1^{ère} manche de Coupe de France de Cyclo-cross à Besançon (Bourgogne - Franche Comté) est constitué par les membres suivants :

- ▶ **Président**
Pascal ORLANDI
- ▶ **Secrétaire**
Romuald LEFEVRE
- ▶ **Trésorier**
Laurent GROSPERRIN
- ▶ **Membres**
Arlette ROY, Roger MICHEL, Alain GOUNAND,
Joseph BERLIN SEMON, Gérard BERLIN, Jean
Philippe GAUTHIER

HISTOIRE & CHIFFRES

BESANCON ET LE CYCLO-CROSS

En plus de 50 ans, Besançon s'est forgé un savoir-faire reconnu dans le monde du cyclo-cross en organisant de nombreuses épreuves nationales.

- 1953 : Championnat de France au Rosemont
- 2009 : 2^{ème} manche du Challenge National
- 2011 : Finale du Challenge National
- 2012 : 2^{ème} manche du Challenge National
- 2014 : 1^{ère} manche de la Coupe de France
- 2016 : Championnat de France

CHIFFRES-CLÉS

La Coupe de France de Cyclo-Cross représente en moyenne selon les éditions :

- ▶ 600 coureurs engagés
- ▶ Environ 2 000 spectateurs
- ▶ 2 000 nuitées

ENGAGEMENTS

PROCÉDURE

Les engagements aux Coupes de France de Cyclo-cross peuvent être effectués par les comités régionaux, les comités départementaux, les clubs et les équipes enregistrées auprès de l'UCI (Hommes & Femmes / Route, VTT et Cyclo-cross) avant le :

- ▶ **Lundi 9 octobre 2017 à 20h00**

Passé ce délai, aucun engagement ne sera pris en considération.

Les engagements sont à effectuer sur Cicle-web.

Renseignements auprès du Coordinateur Cyclo-cross de la FFC :

- ▶ **Emilien BAILLET**
e.baillet@ffc.fr - 01.81.88.09.38

Le départ sera refusé à tout coureur ne figurant pas sur la liste des engagés, soit comme titulaire, soit comme remplaçant.

JURY

Le **Jury des Arbitres** de la 1^{ère} manche de Coupe de France de Cyclo-Cross est composé par :

Président du Jury : IDELOT Laurent
Commissaire 1 : VERDENET Jacky
Commissaire 2 : COUFOURIER Joël
Commissaire 3 : KREIDER Céline
Juge à l'Arrivée : BOIS Damien
Chronométrateur : PRATI Philippe
Secrétaire : MINOT Jean Louis
Arbitre-adjoint : DEMOLY Robert
Arbitre-adjoint : JACQUOT Franck
Arbitre-adjoint : ANGONNET Alexandre
Arbitre-adjoint : MONROLIN Claude
Arbitre-adjoint : REGNET Marie Christine

RÈGLEMENTATION

RÈGLEMENT DE L'ÉPREUVE

Les épreuves se dérouleront selon les règlements de la **Fédération Française de Cyclisme (FFC)** et de l'**Union Cycliste Internationale (UCI)** dont les règlements sont consultables sur le site Internet de la FFC.

FORFAIT FRAIS DE DÉPLACEMENTS

Le paiement forfaitaire des frais de déplacement sera effectué **uniquement** sur place à la permanence par le Comité local d'organisation à l'issue de chaque épreuve.

PRIX COUREURS

Le paiement des prix coureurs sera effectué **ultérieurement** par la Fédération Française de Cyclisme par virement bancaire.

Juniors Hommes	800 €
Espoirs Hommes	1 015 €
Élites Dames	5 000 €
Élites Hommes	5 000 €

CATÉGORIES

LISTE DES CATÉGORIES

Retrouvez ci-dessous la **liste des catégories d'âge** cyclo-cross :

Cadets / Cadettes	Né(e)s en 2002-2003
Juniors Hommes	Nés en 2000-2001
Espoirs Hommes	Nés entre 1996 et 1999
Élites Dames	Nées en 2001 et avant
Élites Hommes	Nés en 1995 et avant



PERMANENCE

RETRAIT DES DOSSARDS

Pour procéder au retrait des dossards, des transpondeurs et des accréditations, merci de vous présenter au lieu suivant :

Annexe de la Malcombe - 1^o étage
Avenue François Mitterrand
25000 BESANÇON

Les horaires d'ouverture de la permanence sont les suivants :

- ▶ Samedi 14 octobre 2017 : 14h00 - 17h00
Toutes catégories

Aucun dossard ne sera délivré en dehors de ces horaires.

SALLE DE PRESSE

EMPLACEMENT & HORAIRES

Annexe de la Malcombe - 1^o étage
Avenue François Mitterrand
25000 BESANÇON

Les horaires d'ouverture de la salle de presse sont les suivants :

- ▶ Samedi 14 octobre 2017 : 14h00 - 17h00
- ▶ Dimanche 15 octobre 2017 : à partir de 09h00

LIEUX PRATIQUES

RÉUNION DIRECTEURS SPORTIFS

La réunion des directeurs sportifs se tiendra à l'adresse suivante :

Annexe de la Malcombe - 1^o étage
Avenue François Mitterrand
25000 BESANÇON

- ▶ Samedi 14 octobre 2017 : 17h30
Toutes catégories

LOCAL ANTIDOPAGE

Un fléchage depuis la ligne d'arrivée est mis en place jusqu'au local réservé au contrôle antidopage :

- ▶ Gymnase de la Malcombe - Salle d'haltérophilie
Avenue François Mitterrand
25000 BESANÇON

RÉUNION VALIDATION DU CIRCUIT

La réunion de validation du circuit par le Jury se tiendra le :

- ▶ Samedi 14 octobre 2017 : 10h00

ENTRAÎNEMENTS

CRÉNEAUX D'ENTRAÎNEMENT

Sur le parcours de compétition, les créneaux d'entraînement officiels sont les suivants :

- ▶ **Samedi 14 octobre 2017 : 14h00 - 17h00**

En dehors de ces créneaux d'entraînement, l'accès au circuit est interdit dans sa totalité avec le vélo. Toutefois, il est possible de faire des reconnaissances du circuit à pied.

Le **port du casque** est OBLIGATOIRE lors des entraînements.

VESTIAIRES & DOUCHES

Annexe de la Malcombe - RDC
Avenue François Mitterrand
25000 BESANÇON

PROGRAMME SPORTIF

ÉPREUVES DE LA 1^o MANCHE

DIMANCHE 15 OCTOBRE 2017			
ÉPREUVES	APPEL	DÉPART	DURÉE
Cadets	9h35	9h45	30 min
Juniors Hommes	10h35	10h45	40 min
Espoirs Hommes	12h35	12h45	50 min
Elite & Juniors Dames	13h55	14h05	40 min
Cadettes	13h57	14h07	30 min
Élite Hommes	15h05	15h15	60 min

NOMBRE DE TOURS

Le **nombre de tours** pour chaque Championnat sera déterminé sur place par le Jury sur la base des premiers tours.

CÉRÉMONIES PROTOCOLAIRES

Les **cérémonies protocolaires** se dérouleront après chaque épreuve. Les trois premiers coureurs de chaque catégorie seront récompensés.

PLAN DU CIRCUIT

TRACÉ ET INFOS PRATIQUES

Le départ se situe dans l'enceinte du complexe sportif Michel VAUTROT à La Malcombe sur une ligne droite de 250m en léger faux plat montant.

L'arrivée est placée sur le parking du site au bout d'une ligne droite de 150 m.

Le circuit développe une longueur totale de 2 650 m.



ACCÈS AU SITE

TRANSPORTS

EN VOITURE :

Depuis Paris (410 Km) : Par l'A6 puis l'A36. Quitter à la sortie 3, direction Besançon centre, suivre sur 6 Km. Accès au site par rue de Dole, puis rue du Docteur Mouras (CFA Hilaire de Chardonnet) et chemin de La Malcombe.

EN TRAIN :

Gare SNCF de Besançon Franche Comté (15 Km)
Gare SNCF de Besançon Viotte (5 Km)

EN AVION :

Aéroport de Bâle Mulhouse (150 Km)
Aéroport de Lyon St Exupéry (240 Km)

PLAN D'ACCÈS

VENIR À BESANÇON

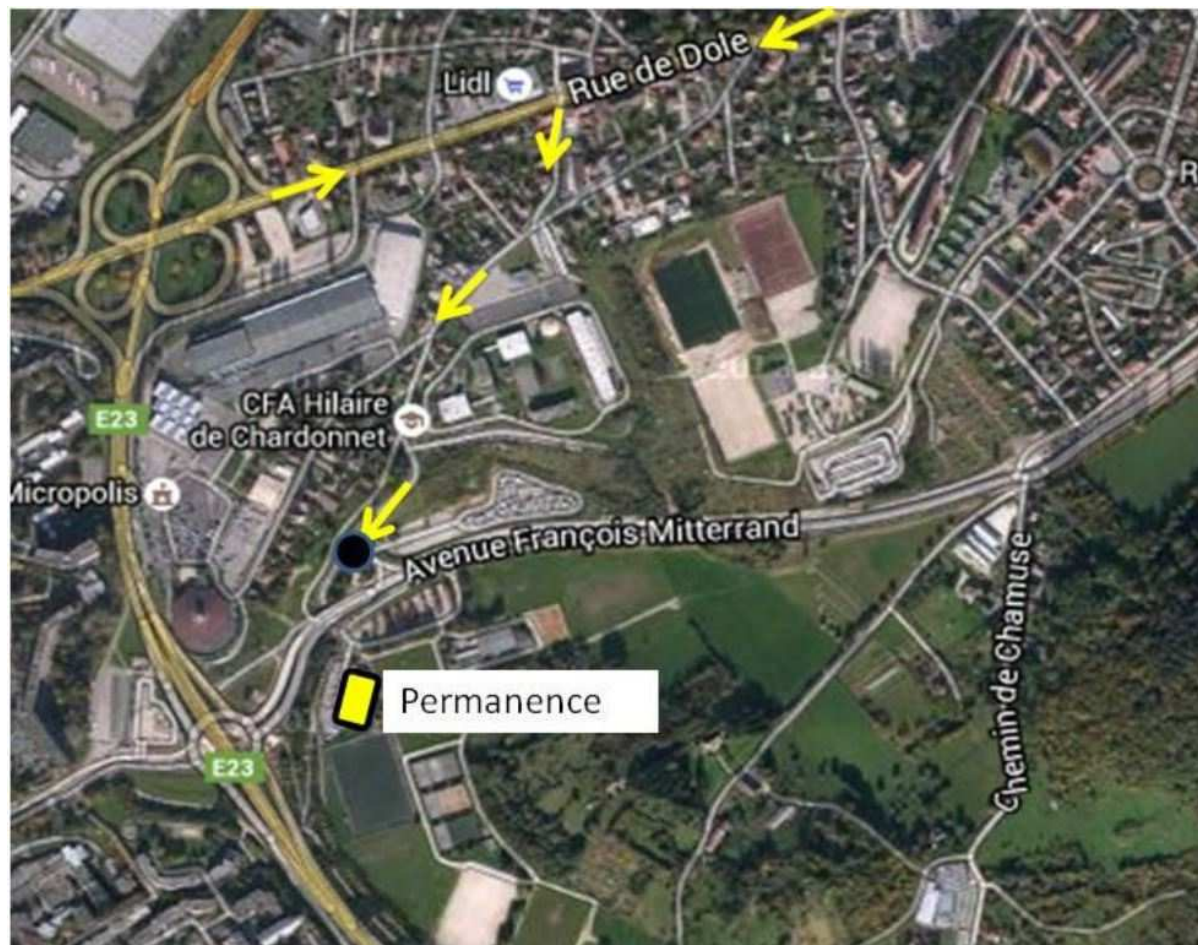

ACCÈS AU SITE

PARKINGS

Parking coureur à l'intérieur du site de la Malcombe. Passage impératif par le PPO pour s'y rendre dont l'adresse est : Chemin de La Malcombe en dessous du CFA Hilaire de Chardonnet.

Coordonnées GPS :

- ▶ Latitude 47.2233688291
- ▶ Longitude 5.98271964655

PLAN D'ACCÈS

SE RENDRE SUR LE SITE D'ORGANISATION À BESANÇON

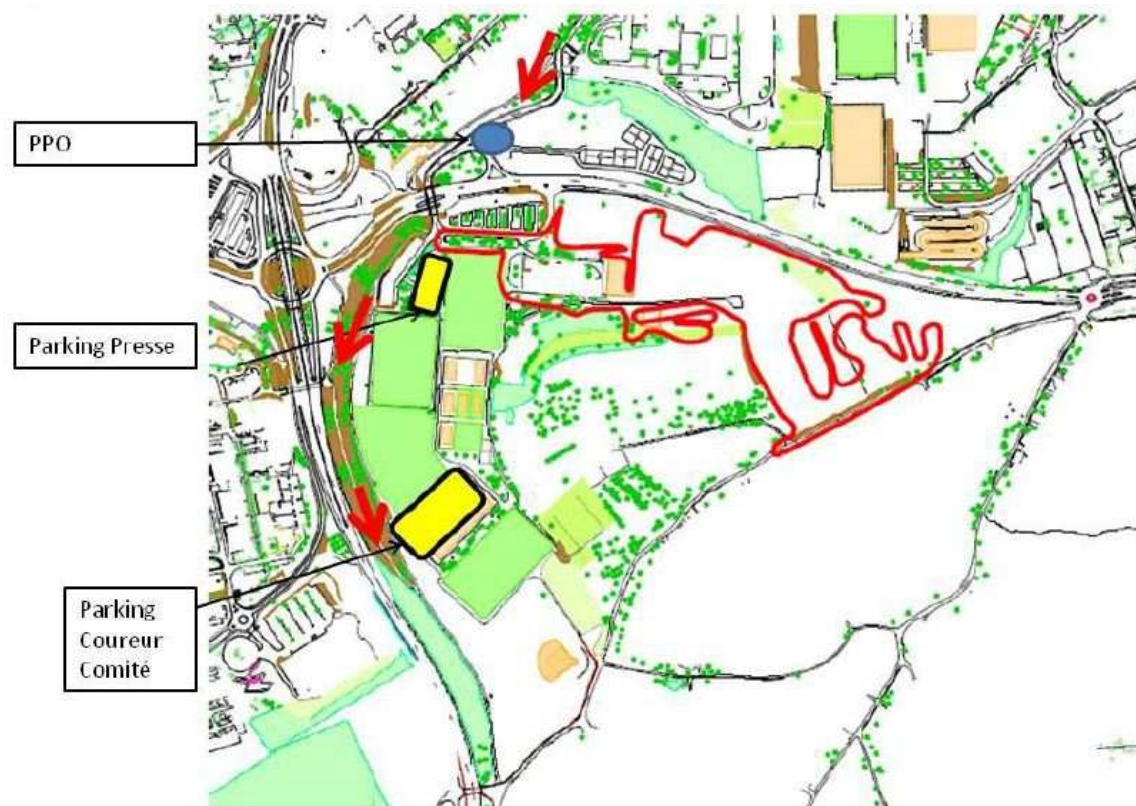

ACCÈS PUBLIC

TARIFS

Les tarifs pour la 1^{ère} manche de Coupe de France de Cyclo-cross sont les suivants :

TARIFS	ADULTES	ENFANTS
Jour	+ 18 ans	14 à 18 ans
Dimanche	7 €	5 €

L'entrée est **gratuite** pour les enfants de moins de 14 ans.

En raison du plan Vigipirate, des vigiles contrôleront l'accès au site. Une fouille des sacs peut avoir lieu.

TRAMWAY

Accès au complexe de La Malcombe par le tramway (arrêt Malcombe). Des parkings Relais sont disposés à toutes les entrées de la ville.

CAMPING-CARS

Différentes possibilités de **stationnement** sont prévues pour les **camping-cars** :

Parking Rosemont

Parking Relais Micropolis



HÉBERGEMENTS

LISTE DES HÉBERGEMENTS

Hôtel IBIS STYLES

22 Rue de Trey
25000 BESANCON
Tél : 03 81 50 14 66
www.ibisstyles.com
TARIF SPECIAL CYCLO-CROSS

ALL SUITES

17 Avenue des Montboucons
25000 BESANCON
Tél : 03 81 85 10 60
besancon@allsuites-hotel.com

Hôtel Foch

7 Bis Avenue Foch
25000 BESANCON
Tél : 03 81 80 30 41
www.hotel-foch-besancon.com

Hôtel Champ Fleuri

21, rue de la Maltournée
25720 PUGEY
Tel : 03 81 57 21 54



COMITE LOCAL D'ORGANISATION

AMICALE CYCLISTE BISONTINE

ORLANDI Pascal

Président

Tél : +33 (0)6.80.72.13.41

E-mail : pascal.orlandi@orange.fr

LEFEVRE Romuald

Secrétaire

Tél : +33 (0)6.12.10.80.99

E-mail : romuald.lefevre1@free.fr

GROSPERRIN Laurent

Trésorier

Tél : +33 (0)6.08.48.02.23

E-mail : laurent.grosperrin.amcb@orange.fr

JEANNIER Manuel

Responsable circuit

Contact Sécurité & Presse

Tél : +33 (0)6.13.20.19.47

E-mail : manuel.jeannier@gmail.com

Site web: www.acbisontine.com

BERLIN SEMON Christine

Médecin de course

PARTENAIRES
INSTITUTIONNELS



PARTENAIRES
OFFICIELS





COORDINATEUR CYCLO-CROSS

Émilien BAILLET
e.baillet@ffc.fr

+33 (0)1.81.88.09.38 / +33 (0)6.99.16.63.58

Vélodrome National de Saint-Quentin-en-Yvelines
1, rue Laurent Fignon
78180 Montigny le Bretonneux
<http://www.ffc.fr>