Course Ecole de vélo du 03 avril 2022 organisée par L'ECLVS

3 épreuves auront lieu au court de cette manifestation : course en ligne, sprints et cyclo-cross

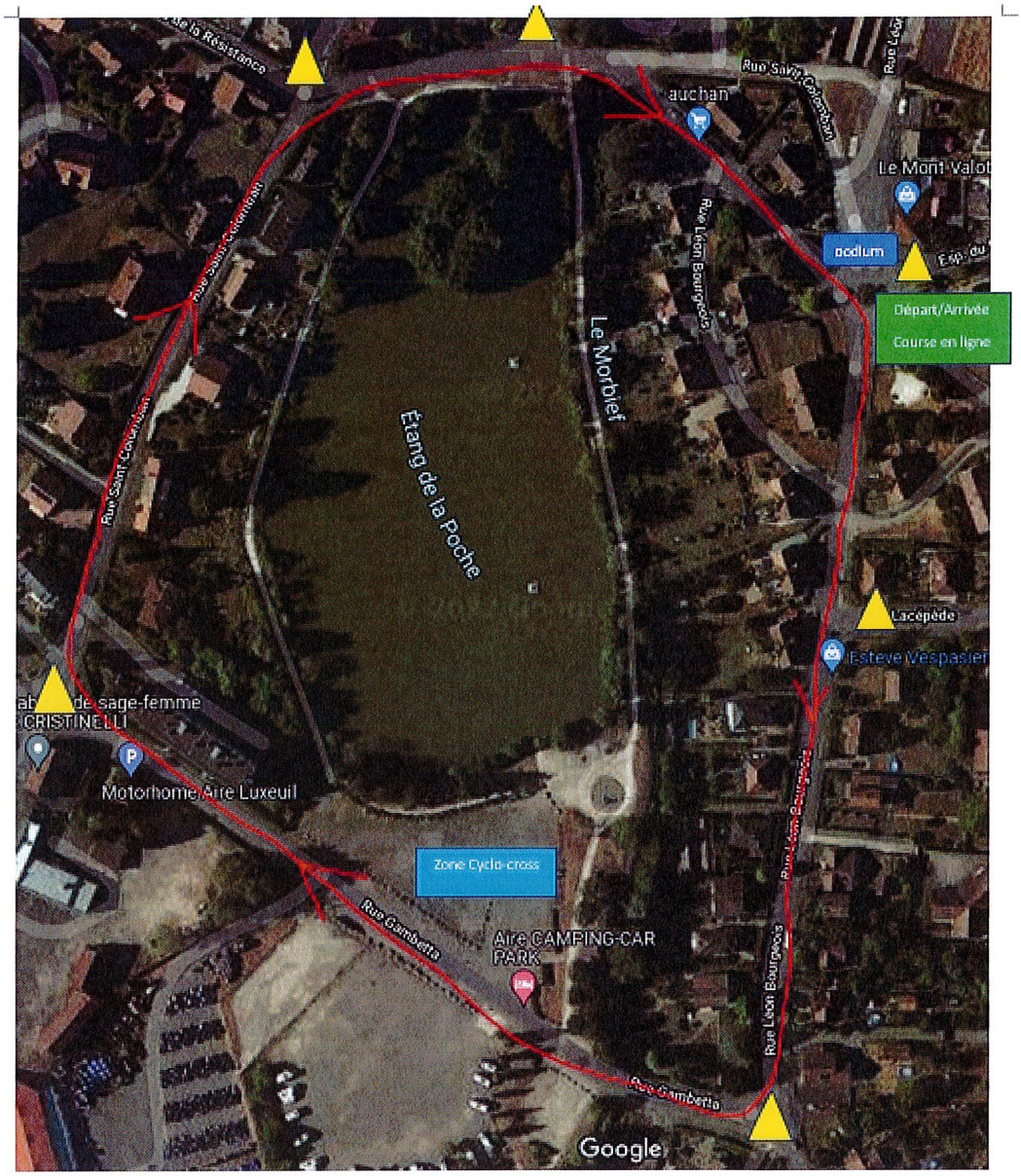

Barrières pour fermer le circuit ▲

Circuit course en ligne avec sens de circulation →

Départ devant le bar du Mont Valot direction rue Léon Bourgeois, rue Gambetta, rue saint Colomban, arrivée devant le bar du Mont Valot.