

VERCEL

Samedi
28 AOÛT
2021

CYCLOSPORTIVE
RANDO

LE
TRIANGLE

du Doubs

CYCLO SPORTIVE

Le Triangle du Doubs : **145 km**

Départ 8h45 :

1 900 m de dénivelé

La Francis Mourey : **103 km**

Départ 9h00 :

1 200 m de dénivelé

La Vincent Philippe : **65 km**

Départ 9h15 :

950 m de dénivelé

Randonnée **Les Mousquetaires** - 50 km Départ 9h30 604 m de dénivelé

Rando ouverte aux V A E

Randonnée **Les Mousquetaires** - 25 km Départ 10h00 356 m de dénivelé

Intermarché
HYPER

Plateau de Maiche

Val de Morteau



Inscription en ligne sur Chronometrage.com

TROPHEE
LABEL D'OR



FÉDÉRATION FRANÇAISE DE CYCLISME

Doubs
le Département

BJÖRKA.fr
PROFESSIONAL CYCLING TEAM

Crédit Mutuel
LA banque à qui parler



FÉDÉRATION
FRANÇAISE
DE CYCLISME
COMITÉ DÉPARTEMENTAL DU DOUBS

HUBERT

VERCEL
Villedieu le camp

Champenois
MUNICIPALITÉ
CO

BULLETIN D'INSCRIPTION – TRIANGLE DU DOUBS

SAMEDI 28 AOUT 2021

- Parcours cyclo sportive : Le Triangle du Doubs 145 km
 La Francis MOUREY 103 km
 La Vincent PHILIPPE 65 km

INSCRIPTION POSSIBLE EN LIGNE [Chronometrage.com](https://www.chronometrage.com)

NOM : _____ Club : _____
Prénom : _____
Date de naissance : __/__/____ Sexe : M / F
Adresse : _____
Codepostal : _____ Ville : _____ Tél. : _____
_____ Courriel : _____

Prestations	Tarifs
Inscriptions cyclosportive : Le triangle du Doubs avant le 22 Aout 2021	
Licencié FFC - joindre une copie de votre licence 2021	28.00€
Non licencié ou licencié autre fédération (FSGT - UFOLEP) joindre certificat médical	33.00€
Tarif unique pour les jeunes - 16 ans (année naissance 2004) et les dames	20.00€
Inscriptions sur place ou après le 22/08/2021 pour cyclosportive uniquement	+5.00€
Inscription randonnée : Les MOUSQUETAIRES	15.00€
Total à régler par chèque :	

Les chèques sont à établir à l'ordre du **Comité départemental de cyclisme du Doubs.**

--> **Randonnée : Epreuve ouverte aux VAE (Vélo à Assistance Electrique).**

- Je m'engage à respecter le règlement de l'épreuve **Le triangle du Doubs.**
- Je m'engage à respecter le code de la route et de l'environnement.
- Je m'engage à posséder une assurance en responsabilité civile.

Autorisation parentale impérative pour les mineurs:

Je soussigné(e) Mr/Mmeautorise
.....à participer à l'épreuve **Le triangle du Doubs 2021** .
Signature et date obligatoire :

Les bulletins d'inscriptions accompagnés du chèque sont à retourner à :

COMITE DEPARTEMENTAL DE CYCLISME DU DOUBS
23 RUE PRINCIPALE – 25530 ADAM LES VERCEL.

***En raison des mesures sanitaires liées au COVID-19 il n'y aura pas de repas à l'issue de l'épreuve et un protocole sanitaire devra être respecté pour les inscriptions et le retrait des dossards.**

← Sélectionner une imprimante ▼

Copies 1

Taille du papier : IS...



13316991 | Cyclisme - Route | triangle 2021 - 150 km
Vercel-Villedieu-le-Camp -> Vercel-Villedieu-le-Camp
149.295 km 1873 m 1874 m 410 m 915 m

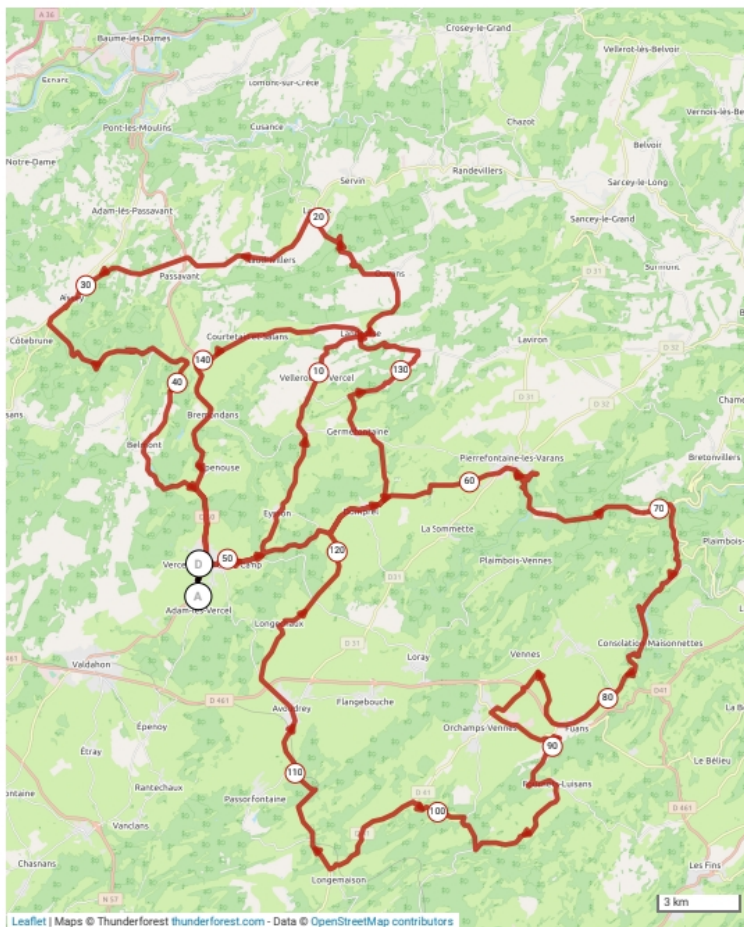

Leaflet | Maps © Thunderforest thunderforest.com - Data © OpenStreetMap contributors
Le droit de reproduction est strictement réservé à un usage personnel et privé. Lors de la pratique de votre activité, veuillez à respecter les propriétés et chemins privés et assurez-vous de la praticabilité du parcours. © 2021 Openrunner



13315168 | Cyclisme - Route | triangle d'oubs 2021 - 100 KM
Vercel-Villedieu-le-Camp -> Adam-lès-Vercel
100.419 km 1150 m 1152 m 471 m 915 m



Le droit de reproduction est strictement réservé à un usage personnel et privé. Lors de la pratique de votre activité, veillez à respecter les propriétés et chemins privés et assurez-vous de la praticabilité du parcours.

© 2021 Openrunner



13315234 | Cyclisme - Route | triangle douds 65 km
Vercel-Villedieu-le-Camp -> Vercel-Villedieu-le-Camp
— 63.143 km 🏔️ 951 m 🏔️ 952 m 🏔️ 410 m 🏔️ 748 m



Le droit de reproduction est strictement réservé à un usage personnel et privé. Lors de la pratique de votre activité, veillez à respecter les propriétés et chemins privés et assurez-vous de la praticabilité du parcours.

© 2021 Openrunner