



Guide de compétition

- Route de l'Est - Course cycliste féminine U15 et U17
- Réédition du challenge de l'EST U15H, U17H, de ACCESS à ELITE, Division National 1



Le 19 Avril 2026 à Sainte Marie (25)



**Dimanche 19 Avril 2026
Sainte Marie (25)**

ROUTE DE L'EST

Course cycliste féminine
2ème Manche

- 9h-10h30 : U17 U15 Masculin
- 11h-13h : U17 U15 Féminin
- 13h30-16h : Division National 1
Elite Open Access

info : montbeliard.velo.club@gmail.com

Electa Gallezot, championne de France U23 de Cyclo-cross, marraine de l'épreuve



Sommaire

- Mot du Président et du directeur de l'épreuve
- Présentation de l'organisation
- Engagements
- Règlementation
- Programme sportif
- Informations sur le parcours
- Lieux pratiques
- Information Public
- Plan d'accès, parking
- Hébergements
- Présentation du VCM
- Proposition de partenariat avec le VCM
- Nos partenaires
- Pour nous contacter...



Mot du Vice-Président et du directeur de l'épreuve

Chers coureurs, dirigeants, bénévoles et passionnés de cyclisme,

Le Vélo Club Montbéliard est fier d'accueillir la 2^o manche de la Route de l'EST Féminine dans le village de Sainte Marie. Nous réitérons cette compétition pour les jeunes Garçons et les Féminines sur le même parcours que le challenge de l'EST Cadet organisé en 2017 et 2019.

Merci à la mairie de Sainte Marie de nous accueillir et de nous aider dans l'organisation de cette manifestation.

Nous remercions également la Fédération Française de Cyclisme, nos partenaires, les bénévoles et toutes les personnes mobilisées pour la réussite de cette journée.

Nous vous souhaitons à toutes et à tous une excellente compétition dans un esprit de sportivité et de fair-play.





Présentation de l'organisation

- Course ouverte aux catégories suivantes :

Catégories
U15 Féminine
U17 Féminine
U15 Homme
U17 Homme
ACCESS Femme
OPEN Femme
ELITE femme

- Organigramme :

Fonction	NOM Prénom
Directeur de l'épreuve	LEHERLE Vincent
Organisateur / Président du club organisateur (Vélo Club Montbéliard)	HANAUER Bruno (suppléant BOUTONNET Alain)
Responsable Sécurité	JOYEUX Loïc
Service médical	GIRAUX Isabelle / VAILLANT Sonia
Voitures et motos officielles	GRAEHLING Damien



Clôture des engagements :

☐ 16 avril 2026 à 20h00

Les engagements tardifs sur place sont possibles avec majoration.

🔗 Lien vers la plateforme : [www.ffc.fr]

💰 Montant des engagements

Catégorie	Tarifs
U15H	6,5 euros (sur place 8,5 euros)
U17H	
U15F	
U17F	
Elite / Open / Access	12 euros (sur place 14 euros)



Règlementation

Les épreuves se dérouleront sur un circuit neutralisé par arrêté préfectoral, des signaleurs seront présents aux endroits sensibles et assureront la sécurité.

🏁 RÈGLEMENTATION & JURY

Les épreuves route de l'EST suivent les règlements de la FFC et de l'UCI, disponibles en ligne sur leurs sites respectifs.

Jury des arbitres	NOM Prénom
Président	Jean-Francois Ducrot
Arbitre adjoint 1	Francois Curri
Arbitre adjoint 2	Mireille Boidart

📄 INFOS UTILES

Toutes les informations complémentaires sont disponibles sur le site de la Fédération Française de Cyclisme Bourgogne Franche-Comté.

🔗 [www.ffc-bfc.fr]

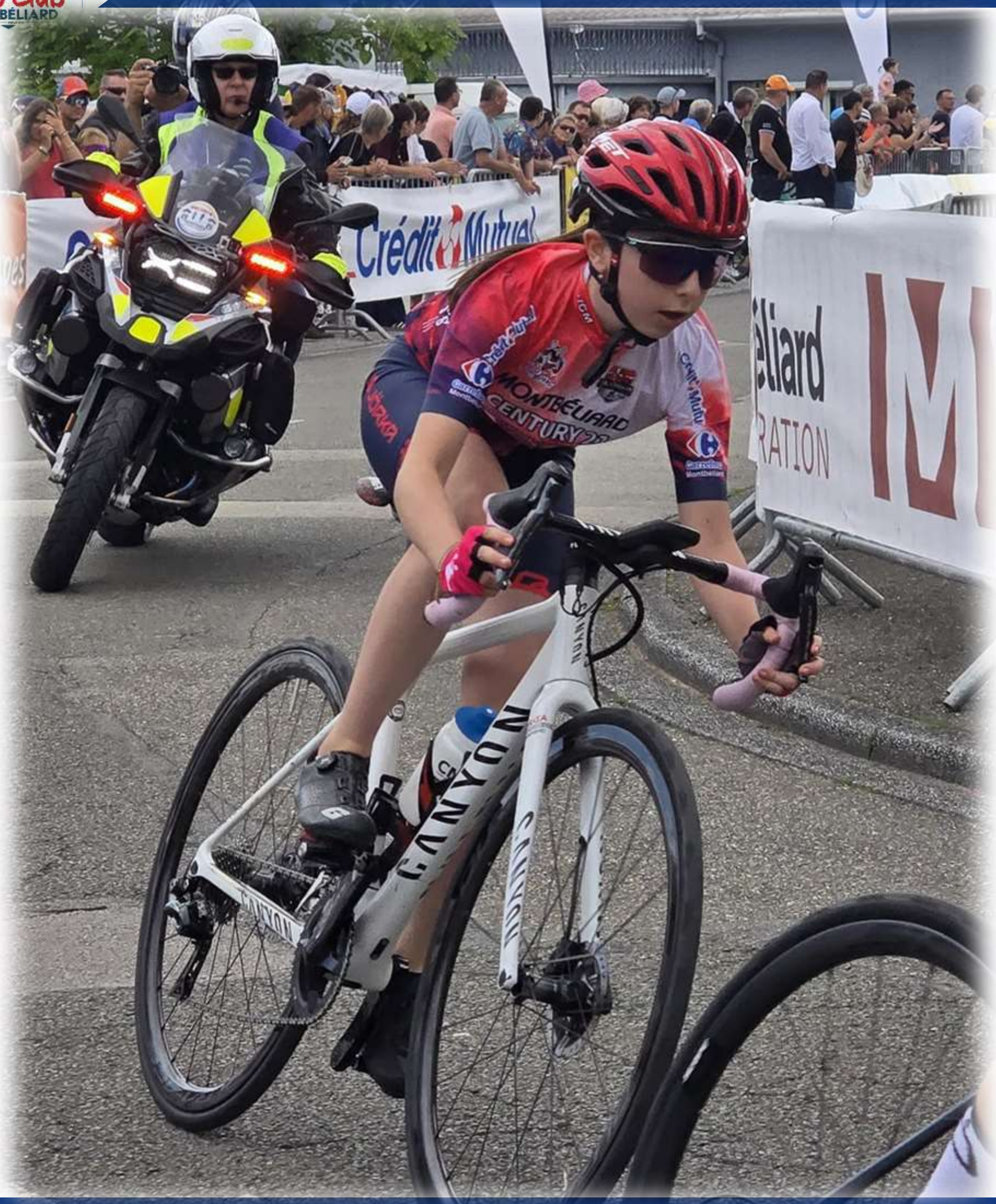

Programme sportif

La sécurisation du circuit ne sera effective que le Dimanche 19 Avril à partir de 8h. En conséquence les concurrents qui désirent découvrir le circuit en amont doivent scrupuleusement respecter le code de la route et veiller à leur propre sécurité. L'organisation décline toute responsabilité en dehors des horaires des courses.

	Epreuves	Nbre de tours (circuit de 10,3km)	Appel	Départ
1	U17 Homme	5 tours	8h45	09H00
2	U15 Homme	3 tours	8h45	09H03
3	U15 Féminine	5 tours	10h45	11H00
4	U17 Féminine	5 tours	10h45	11H00
5	ACCESS Femme	8 tours	13h15	13h30
6	OPEN Femme	8 tours	13h15	13h30
7	ELITE Femme	8 tours	13h15	13h30

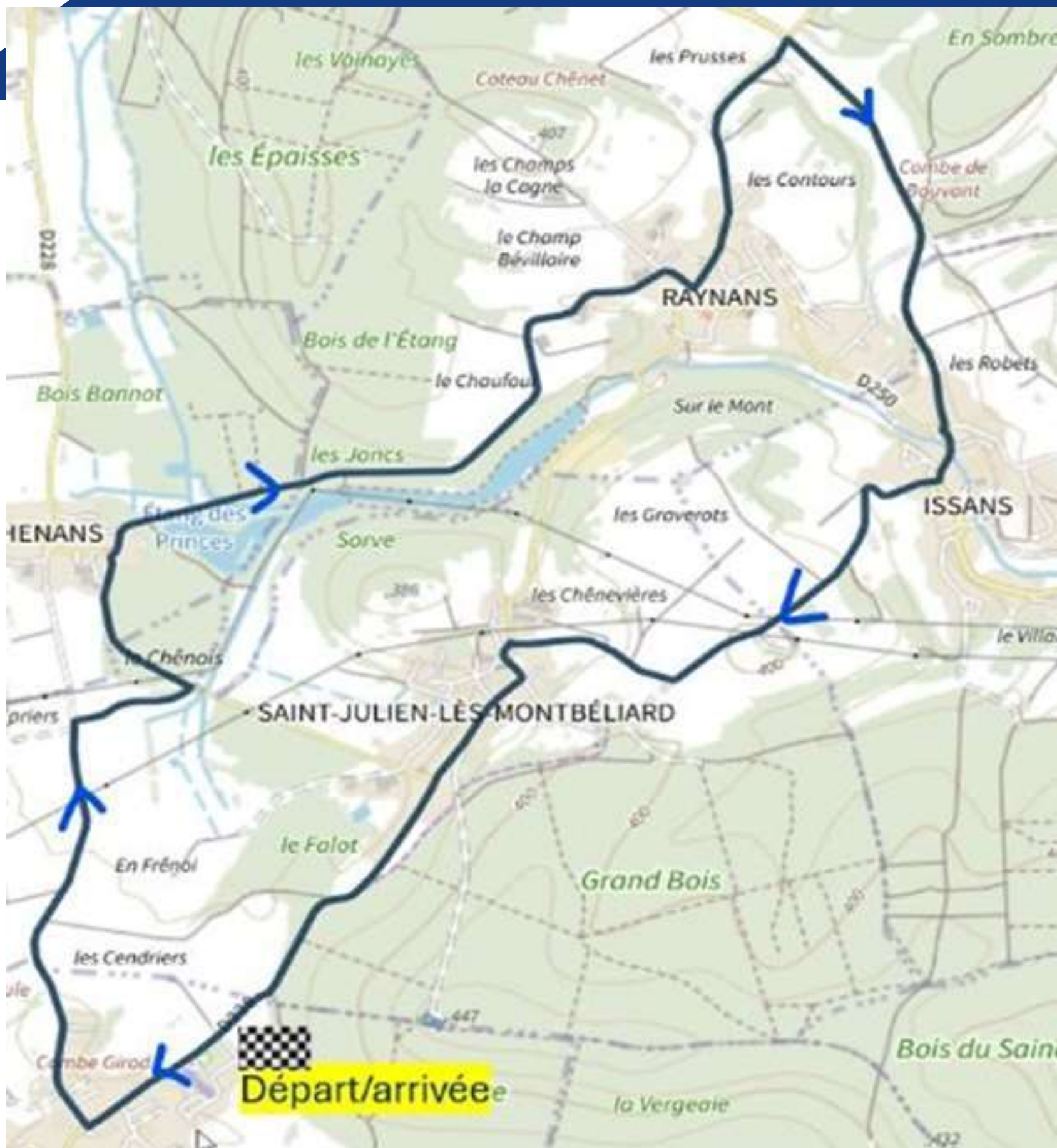

Informations sur le parcours

Le circuit traversera les villes de :

- o Sainte- Marie,
- o Echenans sur l'étang,
- o Raynans,
- o Issans,
- o Saint-Julien-les-Montbéliard,
- o Retour à Sainte-Marie

Distance totale : 10,3 kms

Dénivelé positif : 134 m

Parcours gpx disponible : en annexe

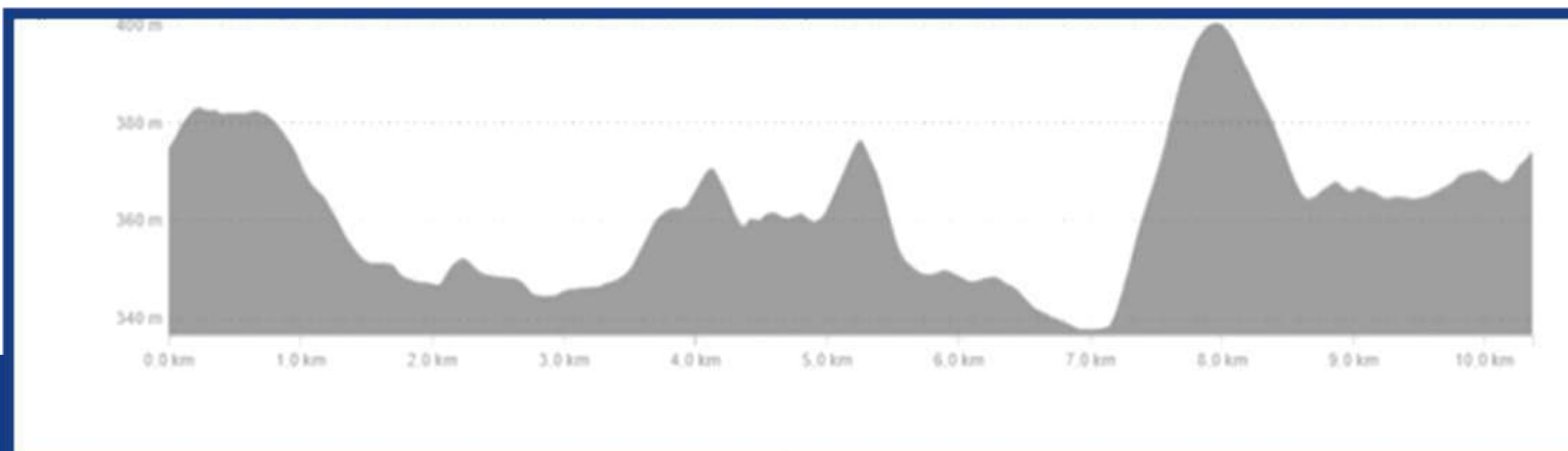

Lieux Pratiques

Le cœur de l'animation de la course est localisé à Sainte Marie (25113)

Adresse : Salle des fêtes : 1 Rue de la Chauillère.

Sur place :

- Départ / arrivée de la course
- Permanence des dossards dès 8h00
- Salle des fêtes mise à disposition par la Mairie de Sainte Marie
- Toilettes
- Petite restauration
- Animation et village sportif
- Information en live sur le déroulé des épreuves : Notre speaker Pierre Santosillo, équipé d'une sonorisation, commentera les courses
- Podium : Les cérémonies protocolaires se dérouleront après chaque épreuve



Information Public

- Accès public gratuit.
- Sur le parcours respectez les consignes de sécurité. Gareez votre véhicule dans les places prévues et/ou hors de la chaussée.
- La circulation est interdite dans le sens opposé à la course.
- Le ravitaillement est autorisé par les familles et amis le long du parcours.
- Respectons la nature : n'abandonnez pas les déchets et bidons. 🌿
- Espace restauration et buvette : toute la journée, à Sainte Marie.
-  La cote la plus difficile de l'épreuve est située à Issans !
- Camping Car : lieux de stationnement possibles à Arcey ou Montenois (4km du départ)

Plan d'accès, parking

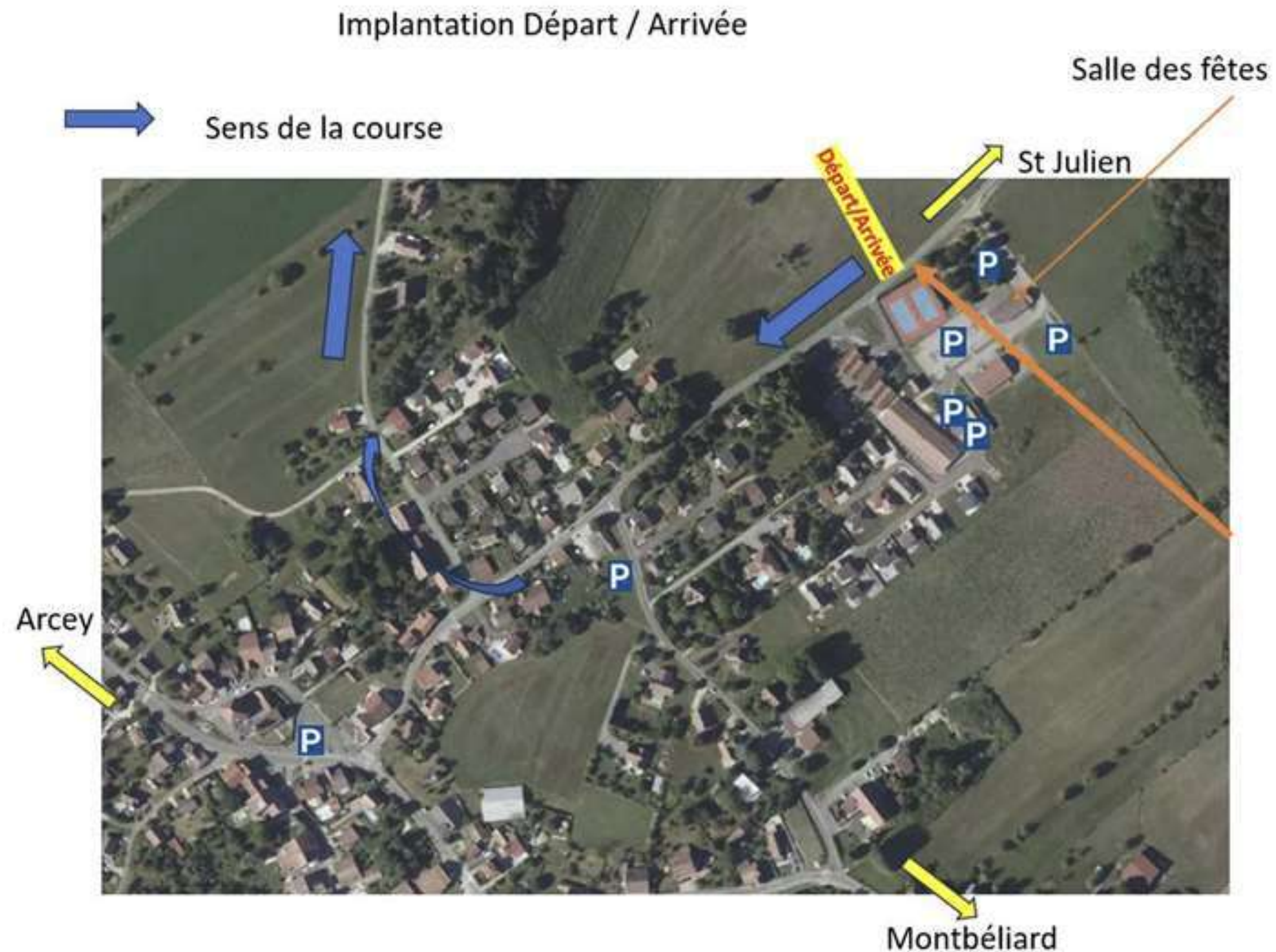

Comment rejoindre le départ de la course ?

Adresse : 1 Rue de la Chaulière , 25113 Sainte-Marie

- **Depuis Besançon** (75 Kms) : Par A36, Sortie L'Isle sur le Doubs, puis direction Arcey et Héricourt. A Arcey à droite à l'entrée du village direction Sainte Marie.
- **Depuis Montbéliard** Sortie n°7. Direction Voujeaucourt, puis, Bart , Présentevillers , Sainte Marie.
- **Depuis Mulhouse** : Passez par Héricourt.

Parking : Stationnement réglementé

Merci de respecter les zones de parking afin de garantir la sécurité et la fluidité pour tous.

Hébergements



Partenaire de l'organisation :

🏠 Val Hôtel, Montbéliard Sud
Adresse : 9016 Rue des Esselots, 25700
Valentigney
Sites : <https://valhotel25.com/>



Nos partenaires

Le Vélo Club de Montbéliard tient à remercier chaleureusement tous ses partenaires pour leur soutien et leur confiance.

Grâce à vous, nous pouvons continuer à partager notre passion du vélo, organiser des événements qui rassemblent, et faire vivre l'esprit du club.

Votre présence à nos côtés est précieuse, et nous sommes heureux de pouvoir compter sur vous.

MERCI à tous.

Bruno HANAUER (Président du VCM)

& Loïc JOYEUX (responsable sponsors / partenariats)



CENTURY 21



Crédit Mutuel

 **Potiez**
la sélection des meilleures variétés

LITRIMARCHÉ
MATELAS • SOMMIERS • BANQUETTES • LITS

Val Hotel ★★★

RÉGION
BOURGOGNE
FRANCHE
COMTÉ

Mairie

de Sainte-Marie

STAR BOWL

BERNARD
MARCHAL

 **oubs**
le Département

Assistance chauffage
La Rosa

Pour nous contacter...

- Président du VCM :
M. Bruno HANAUER.
Tel : 06 03 29 03 55
Mail : bruno.hanauer@free.fr
- Responsable sponsors / partenariats :
M. Loic JOYEUX.
Tel : 06 63 85 24 37
Mail : joyeuxloi@hotmail.fr
- Secrétaire :
M. Vincent LEHERLE.
Tel : 06 87 70 54 85
Mail : vincent.leherle@sfr.fr
- Trésorier :
Mme Céline DROUART
Tel : 06 14 49 46 14
Mail : celine.drouart68@gmail.com



montbeliard.velo.club@gmail.com



[Vélo Club Montbéliard](#)



[vc.montbeliard](#)